

- LEGENDA
- Ⓐ - Pilares e muros em reboco, Cór branco
 - Ⓑ - Portões a executar em tubo metálico metalizado p/pintor, Cór RAL 7016 mate
 - Ⓒ - vedação em estrutura metálica revestida a chapa metálica metalizada p/pintor, Cór RAL 7016 mate

- LEGENDA:
- LIMITE DO LOTE
 - LIMITE MÁXIMO DE IMPLANTAÇÃO
 - ÁREA TOTAL DO LOTE = 731.00m²
 - ÁREA IMPERMEABILIZADA = 298.24m² (40% área do lote)
 - . área de implantação do edifício = 209.41m²
 - . área placina = 37.20m²
 - . área pavimentada = 15.00m²
 - . área muros de vedação = 36.63m² (ver proj. paisagismo)
 - ÁREA PERMEÁVEL = 432.76m² (50% área do lote)
 - . área em deck 100% permeável = 80.26m²
 - . área em PAV/dren 100% permeável = 90.24m²
 - . área em relva/gravilha/jardim = 262.26m² (ver proj. paisagismo)
 - XX.XX - COTAS ALTIMÉTRICAS EXISTENTES
 - XX.XX - COTAS ALTIMÉTRICAS PROPOSTAS
 - (1) - PAINÉIS SOLARES TÉRMICOS

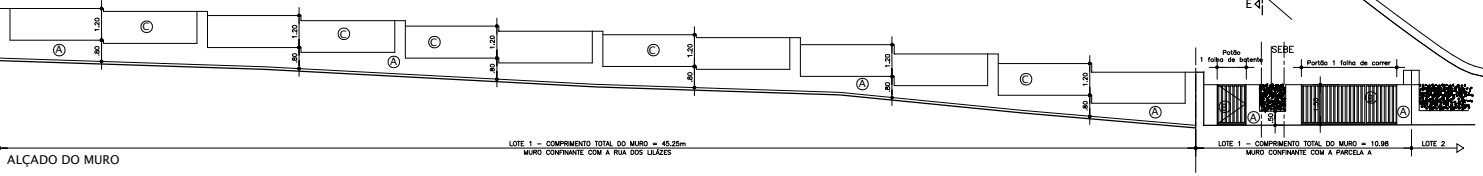

Morada em BIRRE		ref. 636+19 CP
PLANTA DE IMPLANTAÇÃO, COBERTURA E ALÇADO DO MURO		data Agosto 2019
LOTE 1		des. A I
escola: 1/100		ARTRDI ARQUITECTURA E DESIGN, LDA Rua Cesáreo Falho Gouveia nº713, E, Alcabedche telf: 214602190 e.mai: geral@artrdi.com / www.artrdi.com

ESTE DESENHO É PROPRIEDADE INTELECTUAL DOS AUTORES, NÃO PODENDO SER REPRODUZIDO, ALTERADO OU USADO PARA OUTRO FIM, A NÃO SER O PRECISAMENTE APROVADO, SEM AUTORIZAÇÃO EXPRESSA DOS MESMOS.

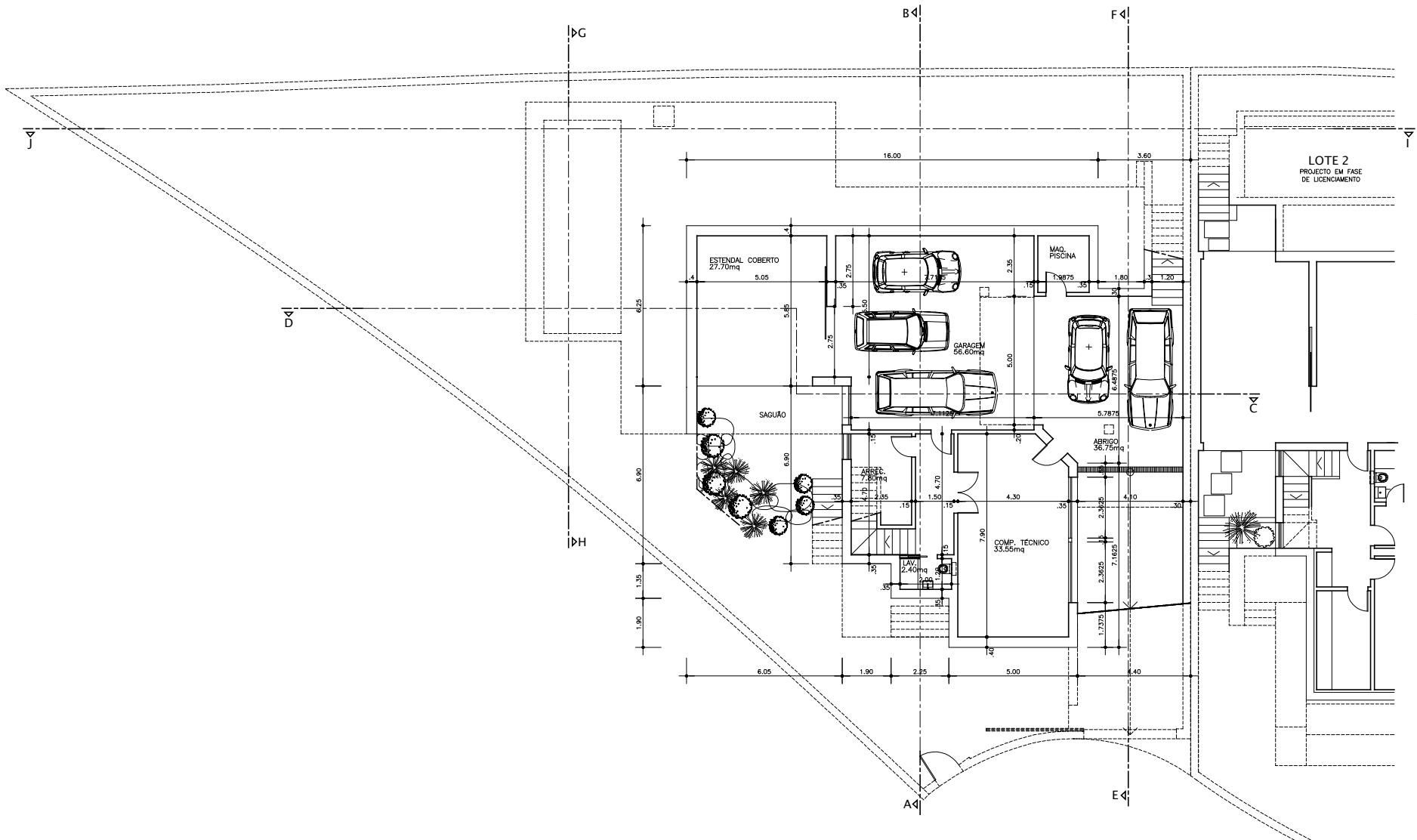

Morada em BIRRE	ref. 636•19 CP	A	2
	data Agosto 2019		
des.			
PLANTA DA CAVE	 ARQUITECTURA E DESIGN, LDA Rua Cesaltina Fialho Gouveia nº713, E, Alcabideche telf: 214602195 e-mail: geral@artedi.com / www.artedi.com		
LOTE 1	escala: 1/100		

ESTE DESENHO E PROPRIEDADE INTELECTUAL DOS AUTORES, NÃO PODENDO SER REPRODUZIDO, ALTERADO OU USADO PARA OUTRO FIM, A NÃO SER O PREVIAMENTE ACORDADO, SEM AUTORIZAÇÃO ESCRITA DOS MESMOS.

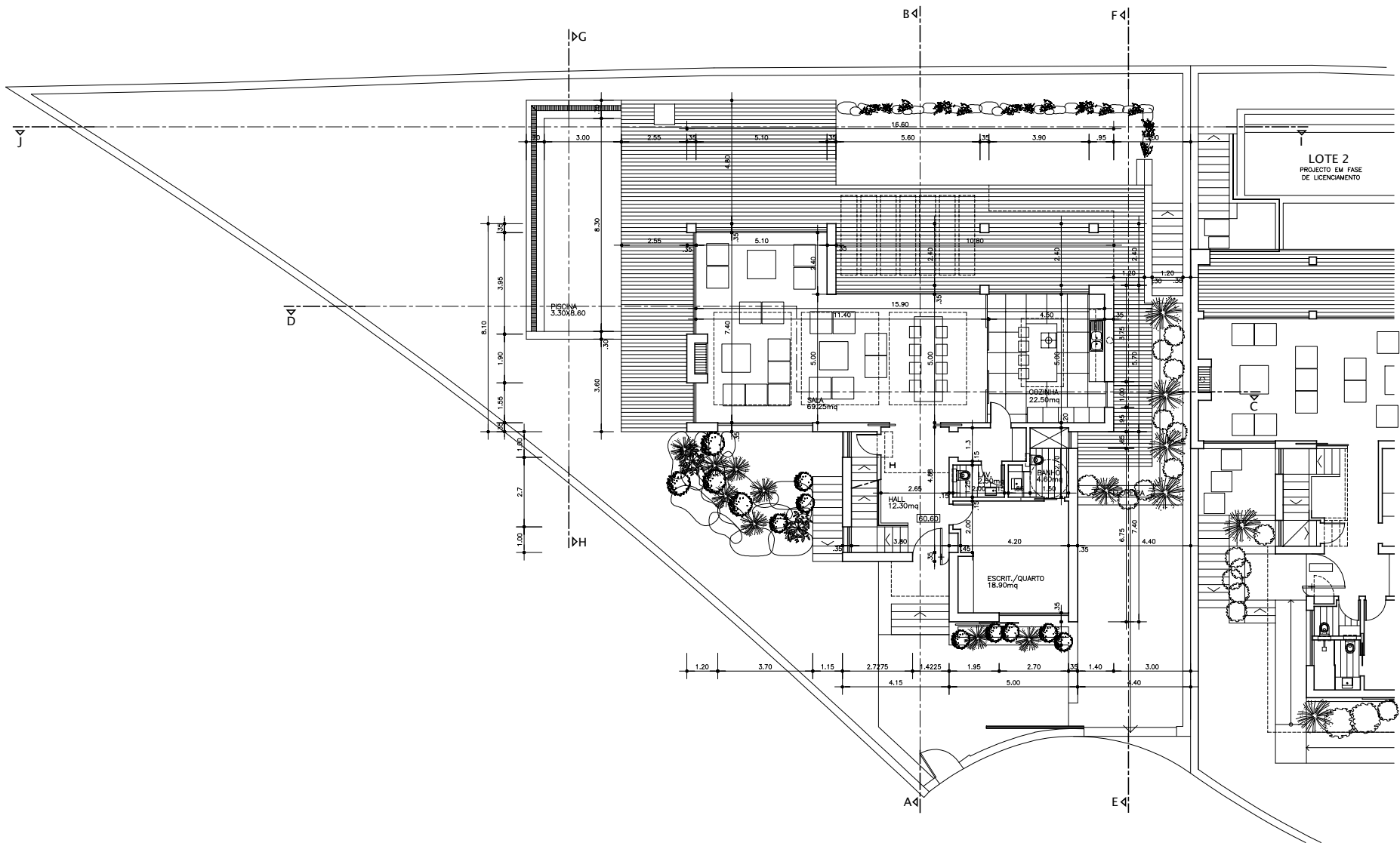

Morada em BIRRE	ref. 636•19 CP	A	3
	data Agosto 2019		
des.			
PLANTA DO R/CHÃO	 ARQUITECTURA E DESIGN, LDA Rua Cesaltino Fialho Gouveia n°713, E, Alcabideche tel: 214602195 e-mail: geral@artadi.com / www.artadi.com		

ESTE DESENHO É PROPRIEDADE INTELECTUAL DOS AUTORES, NÃO PODENDO SER REPRODUZIDO, ALTERADO OU USADO PARA OUTRO FIM, A NÃO SER O PREVIAMENTE ACORDADO, SEM AUTORIZAÇÃO ESCRITA DOS MESMOS.

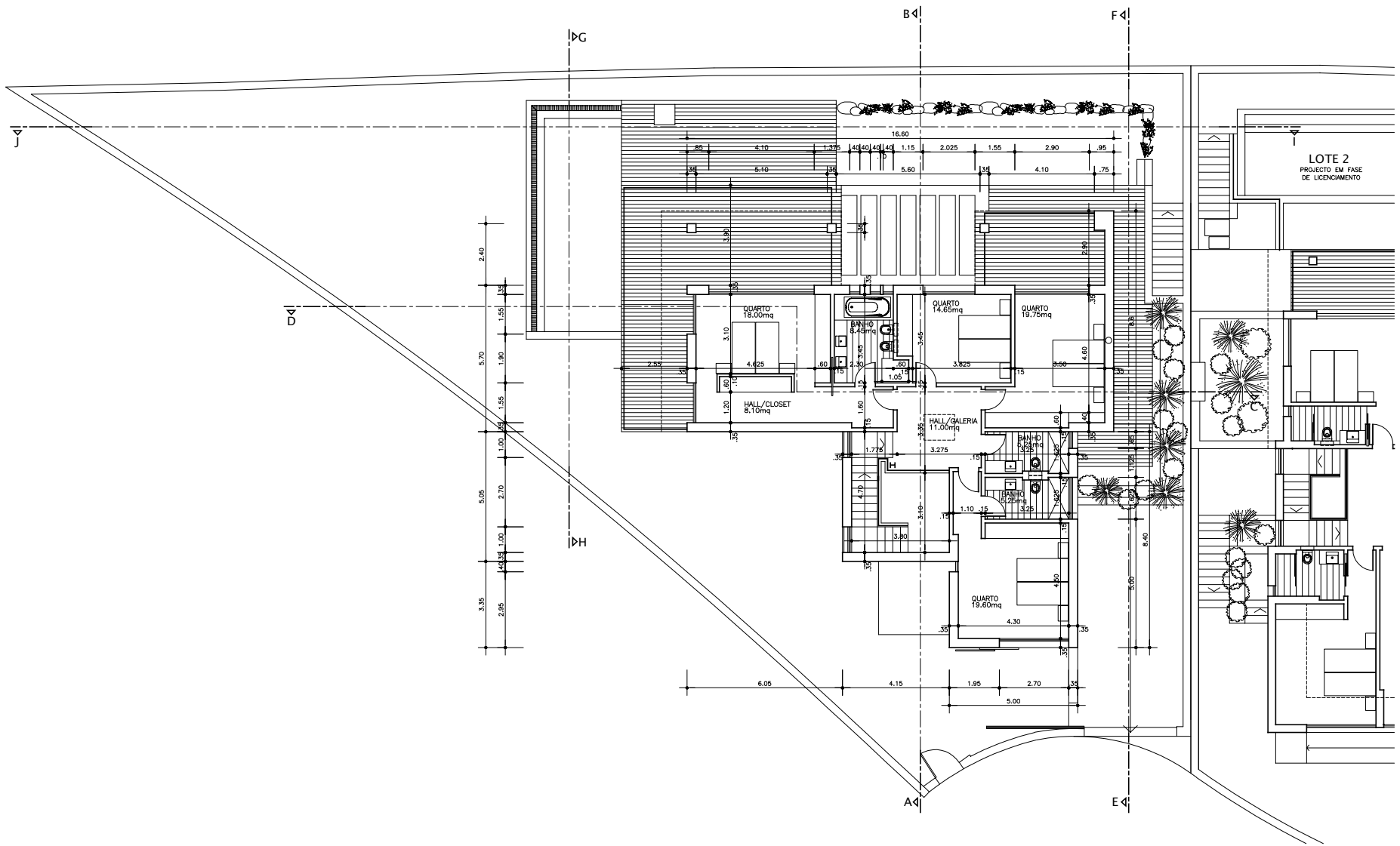

Morada em BIRRE	ref. 636•19 CP	A	4
	data Agosto 2019		
des.			
PLANTA DO 1º ANDAR	 ARQUITECTURA E DESIGN, LDA Rua Cesaltino Fialho Gouveia n°713, E, Alcábaldeche tel: 214602195 e-mail: geral@artradi.com / www.artradi.com		
LOTE 1	escala: 1/100		

ESTE DESENHO É PROPRIEDADE INTELECTUAL DOS AUTORES, NÃO PERMITE SER REPRODUZIDO, ALTERADO OU USADO PARA OUTRO FIM, A NÃO SER O PREVIAMENTE ACORDADO, SEM AUTORIZAÇÃO EXPRESSA DOS MESMOS.